

# FOURNITURES OBLIGATOIRES



## 2024-2025 CINQUIÈME ANNÉE, GR. 501

Nom et prénom de l'élève : \_\_\_\_\_ Groupe : \_\_\_\_\_

### FRAIS OBLIGATOIRES À PAYER À L'ÉCOLE EN DÉBUT D'ANNÉE

|  |          |
|--|----------|
| Agenda _____                                   | 11,00 \$ |
| Reprographie et cahiers maison :               |          |
| Reprographie école _____                       | 25,00 \$ |
| Français _____                                 | 10,00 \$ |
| Mathématique _____                             | 10,00 \$ |
| Anglais (cahier maison et photocopies) _____   | 15,00 \$ |
| Autres (univers social, sciences et CCQ) _____ | 35,00 \$ |

**Total : 106,00 \$**

**👉 Vous devez payer les frais scolaires par Internet (Mozaïk) 👈**

**! Les prix peuvent varier légèrement**



**Pour l'éducation physique :** Pantalon de sport, T-shirt, espadrilles d'intérieur  
\*(Les espadrilles type « skate » ne sont pas recommandées).

**Espadrilles :** Pour des questions d'hygiène, il est suggéré d'avoir une  
paire d'espadrilles d'intérieur.

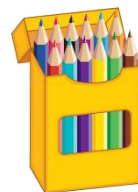

## LISTE DES ARTICLES SCOLAIRES



### QUANTITÉ MATÉRIEL FOURNI PAR LES PARENTS

|    |  |
|----|--|
| 1  | Sac à dos  |
| 1  | Étui à crayons   |
| 10 | Crayons de plomb HB ou un crayon à mine                    |
| 1  | Boîte de crayons de couleur en bois (24)                   |
| 1  | Stylo à bille rouge  |
| 2  | Crayons surligneurs (vert et jaune)                        |
| 1  | Boîte de crayons de feutre                                 |
| 1  | Crayon feutre noir à pointe fine                           |
| 1  | Crayon effaçable à sec à pointe fine                       |
| 1  | Taille-crayons   |
| 1  | Paire de ciseaux droitier ou gaucher                       |
| 1  | Bâton de colle   |
| 1  | Gomme à effacer  |
| 1  | Ruban adhésif  |
| 6  | Cahiers lignés (anglais compris)                           |
| 1  | Cahier quadrillé   |
| 1  | Scrapbook  |
| 1  | Paquet de cinq séparateurs                                 |
| 1  | Règle métrique de 30 centimètres                           |
| 1  | Duo-tang en plastique avec attaches et pochettes (anglais) |
| 1  | Cartable 1 pouce   |
| 1  | Paquet de feuilles protectrices (20)                       |

**\* IMPORTANT : PRÉVOIR LE NÉCESSAIRE POUR RECOUVRIR LES  
LIVRES ET BIEN IDENTIFIER CHAQUE ARTICLE SÉPARÉMENT \***

## SERVICE DE GARDE « LES AVENTURIERS »

**Avant-midi :** 6 h 45 à 7 h 45  
**Midi :** 11 h 25 à 12 h 45  
**Après-midi :** 15 h 20 à 17 h 30

**OUVERTURE**  
Lundi 26 août 2024  
6 h 45 à 17 h 30

Pour informations : 418 615-0070 poste 9



## HORAIRE

|                |   |
|----------------|---|
| 7 h 45         | Arrivée des élèves et <b>début</b> de la surveillance |
| 7 h 50         | Accueil des élèves                                    |
| 7 h 55         | Première période                                      |
| 9 h            | Deuxième période                                      |
| 10 h           | Récréation  |
| 10 h 25        | Troisième période                                     |
| <b>11 h 25</b> | <b>Fin des cours et diner</b>                         |
| <b>11 h 30</b> | <b>Départ des autobus</b>                             |
| 12 h 45        | Arrivée des élèves et <b>début</b> de la surveillance |
| 12 h 50        | Accueil des élèves                                    |
| 12 h 55        | Quatrième période                                     |
| 13 h 55        | Récréation  |
| 14 h 20        | Cinquième période                                     |
| <b>15 h 20</b> | <b>Fin des cours</b>                                  |
| <b>15 h 25</b> | <b>Départ des autobus</b>                             |

**NOTE :** Les élèves qui se présentent avant **7 h 45** le matin et **12 h 45** l'après-midi sont **sans surveillance**. Il est interdit d'entrer dans l'école avant la sonnerie.

# ÉCOLE SAINT-DAVID 2024-2025

Nous vous attendons le  
26 août 2024 à 8h00  
dans le gymnase de l'école  
avec votre enfant

## CINQUIÈME ANNÉE



**Bienvenue**